

WYSOKOŚĆ BARIEREK 110cm.
Drewno z uwagi na szkodliwe działanie warunków atmosferycznych należy zainpregnować ciśnieniowo środkami grzybobójczymi i antykorozyjnymi.
Elementy drewniane na styku z elementami murowanymi zabezpieczyć podkładami z papy.
Wszystkie elementy drewniane podestu łączyć złączami ciesielskimi.
Drewno świerkowe C24, impregnowane.

Rysunek jest elementem projektu architektoniczno-budowlanego zgodnie z art. 34 ustawy Prawo budowlane. Szczegóły techniczne, technologiczne i wykonawcze winny zostać zawarte w projekcie wykonawczym będącym oddzielnym opracowaniem projektowym.

Prawa autorskie MIP. Bez odpowiedniej zgody nie może być on wykorzystywany lub reprodukowany. Copyrights of this drawing MIP. Reproduction or use of this drawing without proper permission is forbidden.

JEDNOSTKA PROJEKTOWA

MIP SP. Z O.O.



UL. MISJONARSKA 20, 20-107 LUBLIN
WWW.ARCHITEKT.LUBLIN.EU, E-MAIL: BIUROARCH.MIP@GMAIL.COM, TEL. 515-176-118

NAZWA OBIEKTU BUDOWLANEGO

Wykonanie podestu technicznego

TYTUŁ:	Nr.Zlecenia	Skala
Rzut więźby dachowej	161/25	1:100
ZESPÓŁ PROJEKTOWY:	DATA:	04.2025r.
WYSZCZEGÓLNIENIE:	Nr. rys.	A.01.1
PROJEKTANT: branża architektoniczna	mgr inż. arch. Jakub Martyniuk uprawnienia do projektowania bez ograniczeń w specjalności architektonicznej nr uprawnień: 266/LBOKK/2020	
SPRAWDZAJĄCY	dr inż. arch. Zbigniew Wiesław Bednarczyk uprawnienia do projektowania bez ograniczeń w specjalności architektonicznej nr uprawnień: UANB-II-7342/42/92	
OPRACOWAŁ:	mgr inż. arch. Agnieszka Maciąg	

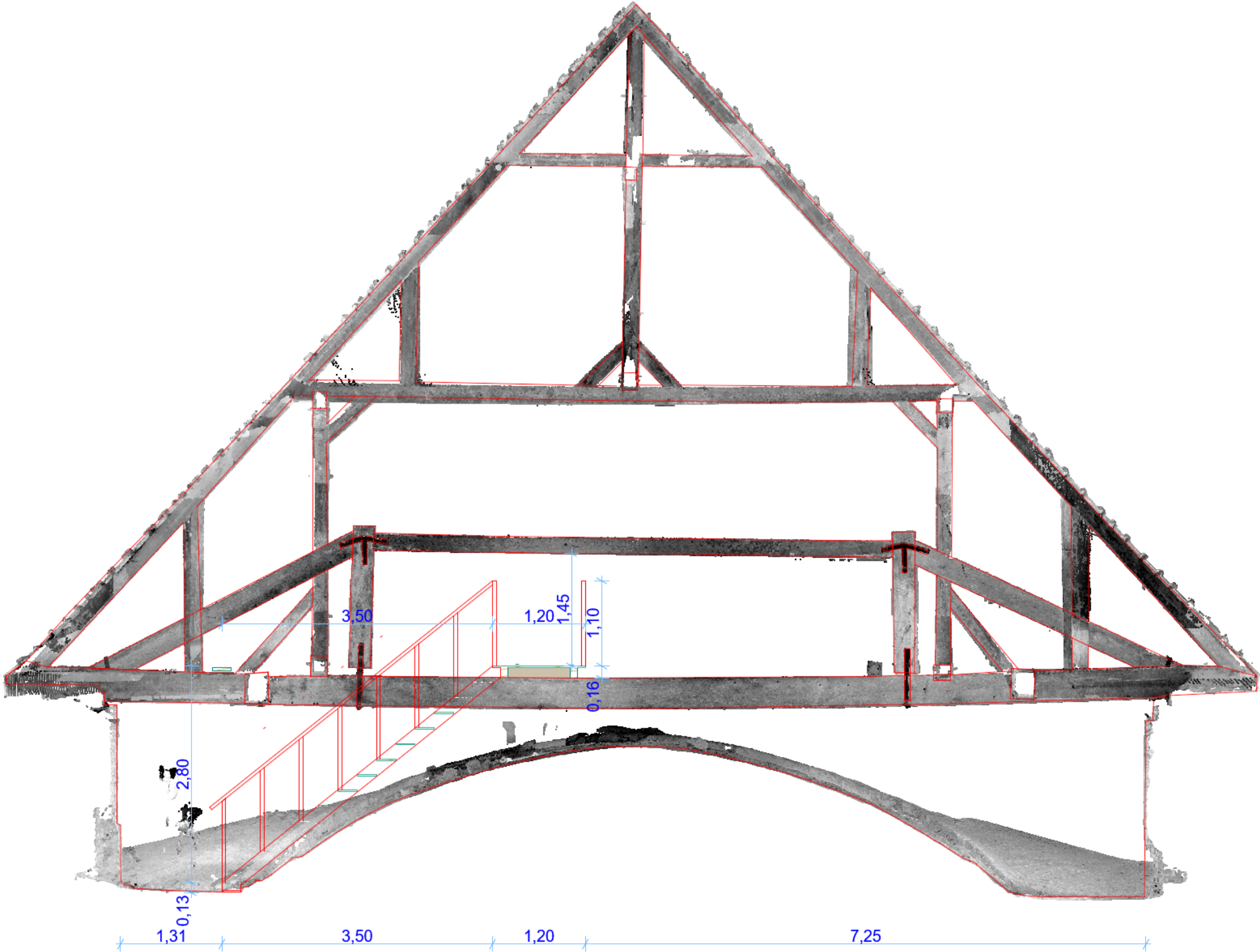

Rysunek jest elementem projektu architektoniczno-budowlanego zgodnie z art. 34 ustawy Prawo budowlane. Szczegóły techniczne, technologiczne i wykonawcze winny zostać zawarte w projekcie wykonawczym będącym oddzielnym opracowaniem projektowym.

Prawa autorskie MIP. Bez odpowiedniej zgody nie może być on wykorzystywany lub reprodukowany. Copyrights of this drawing MIP. Reproduction or use of this drawing without proper permission is forbidden.

JEDNOSTKA PROJEKTOWA		
MIP SP. Z O.O.		
UL. MISJONARSKA 20, 20-107 LUBLIN WWW.ARCHITEKT.LUBLIN.EU, E-MAIL BIUROARCH.MIP@GMAIL.COM, TEL. 515-176-118		
NAZWA OBIEKTU BUDOWLANEGO		
Wykonanie podestu technicznego		
TYTUŁ:	Nr.Zlecenia	Skala
Przekrój A-A	161/25	1:50
ZESPÓŁ PROJEKTOWY:	DATA:	04.2025r.
WYSZCZEGÓLNIENIE:	Nr. rys.	A.01.2
PROJEKTANT: branża architektoniczna	mgr inż. arch. Jakub Martyniuk uprawnienia do projektowania bez ograniczeń w specjalności architektonicznej nr uprawnień: 266/LBOKK/2020	
SPRAWDZAJĄCY	dr inż. arch. Zbigniew Wiesław Bednarczyk uprawnienia do projektowania bez ograniczeń w specjalności architektonicznej nr uprawnień: UANB-II-7342/42/92	
OPRACOWAŁ:	mgr inż. arch. Agnieszka Maciąg	

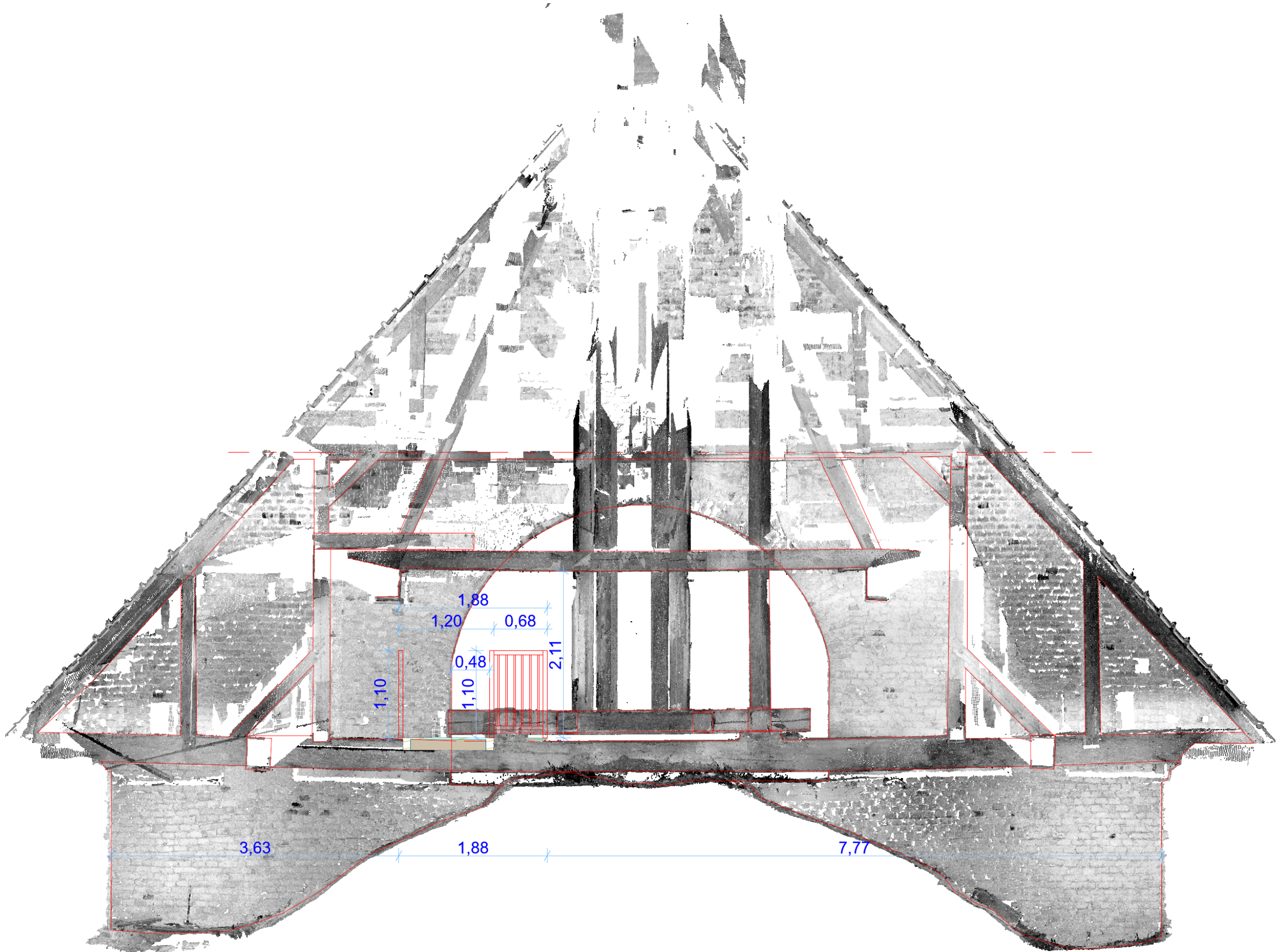

Rysunek jest elementem projektu architektoniczno-budowlanego zgodnie z art. 34 ustawy Prawo budowlane. Szczegóły techniczne, technologiczne i wykonawcze winny zostać zawarte w projekcie wykonawczym będącym oddzielnym opracowaniem projektowym.

Prawa autorskie MIP. Bez odpowiedniej zgody nie może być on wykorzystywany lub reprodukowany. Copyrights of this drawing MIP. Reproduction or use of this drawing without proper permission is forbidden.

JEDNOSTKA PROJEKTOWA		
MIP SP. Z O.O.		
UL. MISJONARSKA 20, 20-107 LUBLIN WWW.ARCHITEKTULUBLIN.EU, E-MAIL BIUROARCH.MIP@GMAIL.COM, TEL. 515-176-118		
NAZWA OBIEKTU BUDOWLANEGO		
Wykonanie podestu technicznego		
TYTUŁ:	Nr.Zlecenia	Skala
Przekrój B-B	161/25	1:50
ZESPÓŁ PROJEKTOWY:	DATA:	04.2025r.
WYSZCZEGÓLNIENIE:	Nr. rys.	A.01.3
PROJEKTANT: branża architektoniczna	mgr inż. arch. Jakub Martyniuk uprawnienia do projektowania bez ograniczeń w specjalności architektonicznej nr uprawnień: 266/LBOKK/2020	
SPRAWDZAJĄCY	dr inż. arch. Zbigniew Wiesław Bednarczyk uprawnienia do projektowania bez ograniczeń w specjalności architektonicznej nr uprawnień: UANB-II-7342/42/92	
OPRACOWAŁ:	mgr inż. arch. Agnieszka Maciąg	

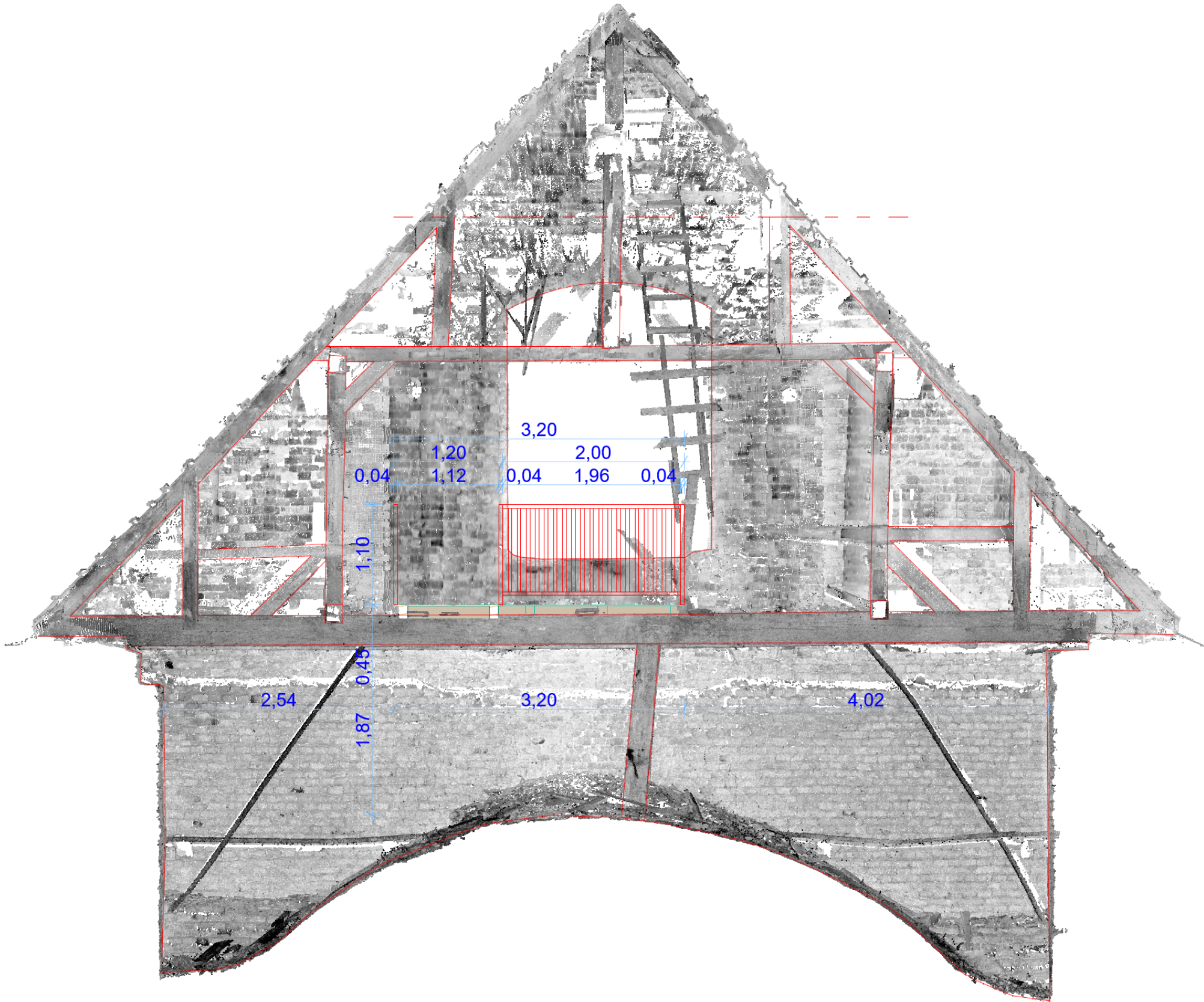

<p>Rysunek jest elementem projektu architektoniczno-budowlanego zgodnie z art. 34 ustawy Prawo budowlane. Szczegóły techniczne, technologiczne i wykonawcze winny zostać zawarte w projekcie wykonawczym będącym oddzielnym opracowaniem projektowym.</p> <p>Prawa autorskie MIP. Bez odpowiedniej zgody nie może być on wykorzystywany lub reprodukowany. Copyrights of this drawing MIP. Reproduction or use of this drawing without proper permission is forbidden.</p>		
JEDNOSTKA PROJEKTOWA		
MIP SP. Z O.O.		
UL. MISJONARSKA 20, 20-107 LUBLIN WWW.ARCHITEKT.LUBLIN.EU, E-MAIL BIUROARCH.MIP@GMAIL.COM, TEL. 515-176-118		
NAZWA OBIEKTU BUDOWLANEGO		
Wykonanie podestu technicznego		
TYTUŁ:	Nr. Zlecenia	Skala
Przekrój C-C	161/25	1:50
ZESPÓŁ PROJEKTOWY:	DATA:	04.2025r.
WYSZCZEGÓLNIENIE:	Nr. rys.	A.01.4
PROJEKTANT: branża architektoniczna	mgr inż. arch. Jakub Martyniuk uprawnienia do projektowania bez ograniczeń w specjalności architektonicznej nr uprawnień: 266/LBOKK/2020	
SPRAWDZAJĄCY	dr inż. arch. Zbigniew Wiesław Bednarczyk uprawnienia do projektowania bez ograniczeń w specjalności architektonicznej nr uprawnień: UANB-II-7342/42/92	
OPRACOWAŁ:	mgr inż. arch. Agnieszka Maciąg	

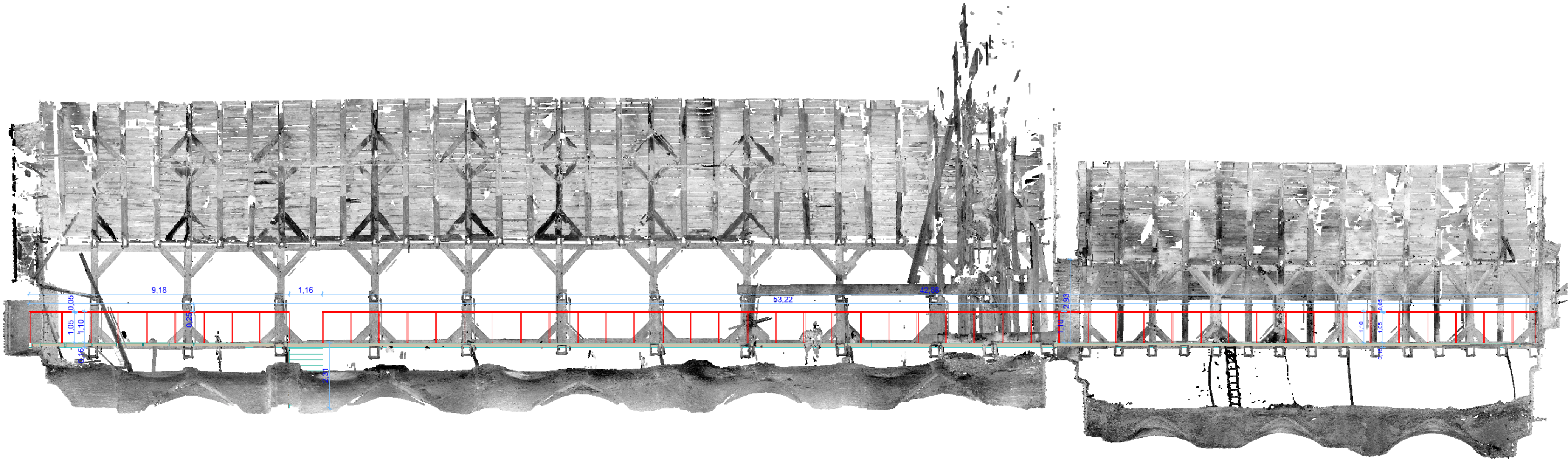

...sunek jest elementem projektu architektoniczno-budowlanego zgodnie z art. 34 ustawy Prawo budowlane. Szczegóły techniczne, technologiczne i wykonawcze winny zostać zawarte w projekcie wykonawczym będącym oddzielnym opracowaniem projektowym.

Prawa autorskie MIP. Bez odpowiedniej zgody nie może być on wykorzystywany lub reprodukowany. Copyrights of this drawing MIP. Reproduction or use of this drawing without proper permission is forbidden.

JEDNOSTKA PROJEKTOWA			
MIP SP. Z O.O.			
UL. MISJONARSKA 20, 20-107 LUBLIN			
WWW.ARCHITEKT.LUBLIN.PL, E-MAIL: BIUROARCH.MIP@GMAIL.COM, TEL. 515-176-118			
NAZWA OBIEKTU BUDOWLANEGO			
Wykonanie podestu technicznego			
TYTUŁ:	Nr.Zlecenia	Skala	
Przekrój D-D	161/25	1:100	
ZESPÓŁ PROJEKTOWY:	DATA:		04.2025r.
WYSZCZEGÓLNIENIE:	Nr. rys.		A.01.5
PROJEKTANT:	mgr inż. arch. Jakub Martyniuk uprawnienia do projektowania bez ograniczeń w specjalności architektonicznej nr uprawnień: 266/LBOKK/2020		
SPRAWDZAJĄCY			
OPRACOWAŁ:	mgr inż. arch. Agnieszka Maciąg		